Medication For All

الدواء للجميع

دواء

مشروع
توصيل الأدوية

920005461

Dwaa.org.sa

Dwaa4All

الجمعية الخيرية لتوفير الدواء للجميع

المملكة العربية السعودية
تحت إشراف المركز الوطني للقطاع
غير الربحي تصريح رقم 541

قال تعالى :

(وَمَا تُقَدِّمُوا لِأَنفُسِكُم مِّنْ خَيْرٍ تَجِدُوهُ عِندَ اللَّهِ إِنَّ اللَّهَ بِمَا تَعْمَلُونَ بَصِيرٌ)

البقرة ١١٠

عن عقبة بن عامر رضي الله عنه قال:

قال رسول الله صلّى الله عليه وسلّم: (الرَّجلُ في ظلِّ صدقتِه حتَّى يُقضَى بين النَّاسِ).

الرؤية

تسعى الجمعية إلى توفير الدواء للجميع بإعتبار أن ذلك حق لهم على أفراد مجتمعهم

الرسالة

العمل على توفير الدواء للمحتاجين والفقراء الذين لا يستطيعون توفيره بمختلف أنواعه لأصحاب العوز الطبي في منطقة مكة المكرمة بمختلف الفئات أخذين بعين الاعتبار أولوية الاحتياج

البيانات العامة للمشروع

المسمى
مشروع توصيل الأدوية

المنطقة المستهدفة
منطقة مكة المكرمة

المدينة
مكة المكرمة- جدة

عدد المستفيدين
1000

رئيس مجلس الإدارة
د / عبدالناصر بن علي باطوق

مسؤول التواصل
أ / أسامة بهادر

رقم التواصل
0596365420

وظيفته
مسؤول البرامج

مدة المشروع
12 شهر -365 يوما

تاريخ بداية المشروع
01/01/2024

المبلغ المطلوب
340,000 ريال

Medication For All

الدواء للجميع

دواء

بناءا على إستبيان جودة الخدمة المقدمة للمريض فقد أوصى مجلس الإدارة بإنشاء مشروع توصيل الادوية وذلك لعدة أسباب أهمها :

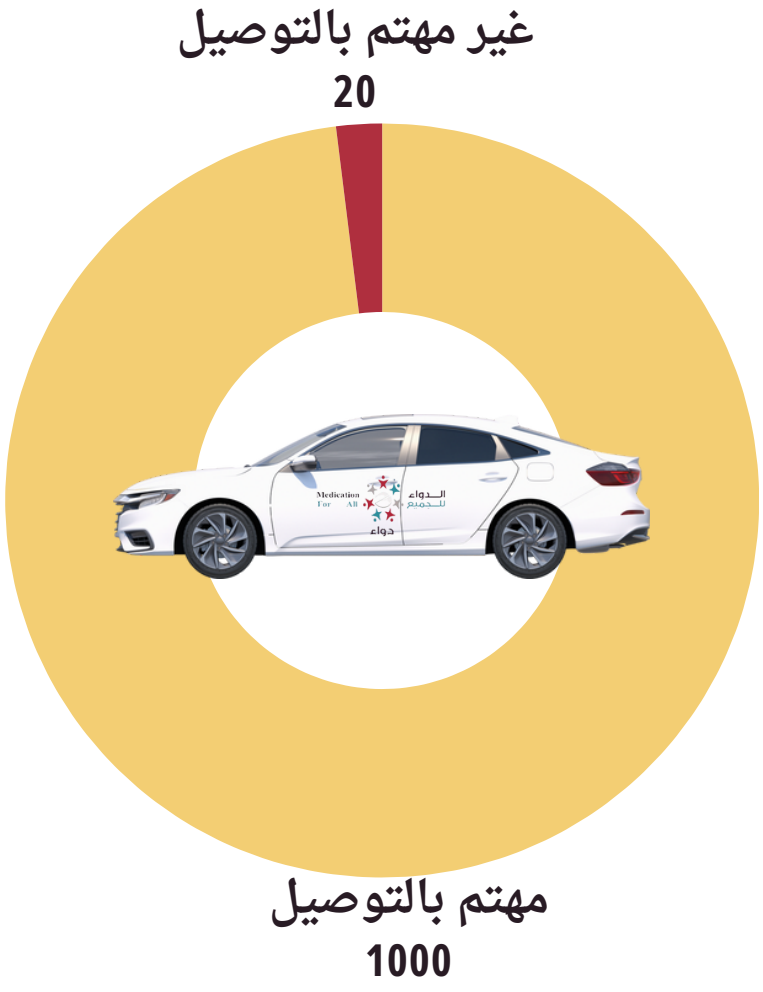

- التخفيف من عبء الإنتظار عن المرضى
- إزالة عناء و تكاليف المواصلات عن المرضى
- الحد من شدة الإزدحام للمرضى

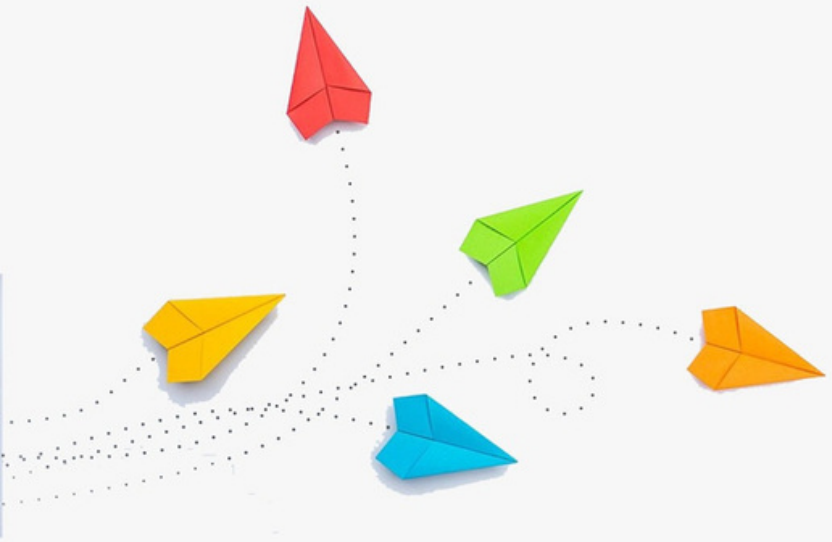

نطاق عمل المشروع

مكة المكرمة - جدة

المنفعة المقدمة

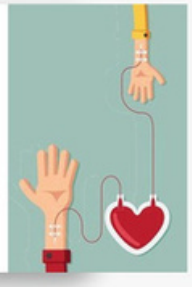

تمكين المريض من التعايش مع المرض والسيطرة عليه

المساعدة على تقليل مضاعفات المرض

توفير الادوية المهمة للمريض والمناسبة حسب ما تم صرفه من قبل الطبيب المعالج

تخفيف العبئ المالي للمستفيد على أسرته

منع تدهور الحالة الصحية وانقطاع المريض من العمل

Medication For All
الدواء للجميع
دواء

عدد المركبات 2

تكلفة تجهيز السيارة

17,000 ألف ريال

تكلفة شراء السيارة الواحدة

33,000 ألف ريال

مجموع التكلفة 100,000 ريال

تكلفة برنامج توصيل الأدوية

الجمعية الخيرية لتوفير الدواء بمكة المكرمة

موقع إقامة المشروع

مكة المكرمة جدة

فئة المستفيدين

من الرجال والنساء

1000 مستفيد

التكلفة الشهرية للتوصيل للمستفيد الواحد

20 ريال

التكلفة الشهرية للتوصيل للمستفيدين

20000 ريال

تكلفة البرنامج سنوياً

240000ريال

Medication For All
الدواء للجميع
دواء

آلية توصيل العلاج

1 مرحلة التسجيل

يقوم المستفيد بتسجيل بياناته عبر الموقع الالكتروني للجمعية .

2 قسم الخدمة الاجتماعية

يتم دراسة حالة المريض عبر فريق مختص بقسم الخدمة الاجتماعية .

3 قسم الصيدلية

يتم تمرير الوصفة الطبية من قبل الباحث الإجتماعي إلى قسم الصيدلية والتأكد من حالة توفر العلاج .

4 مرحلة التوصيل

يقوم فريقنا بتوصيلها عند عدم توفر المواصلات للمريض

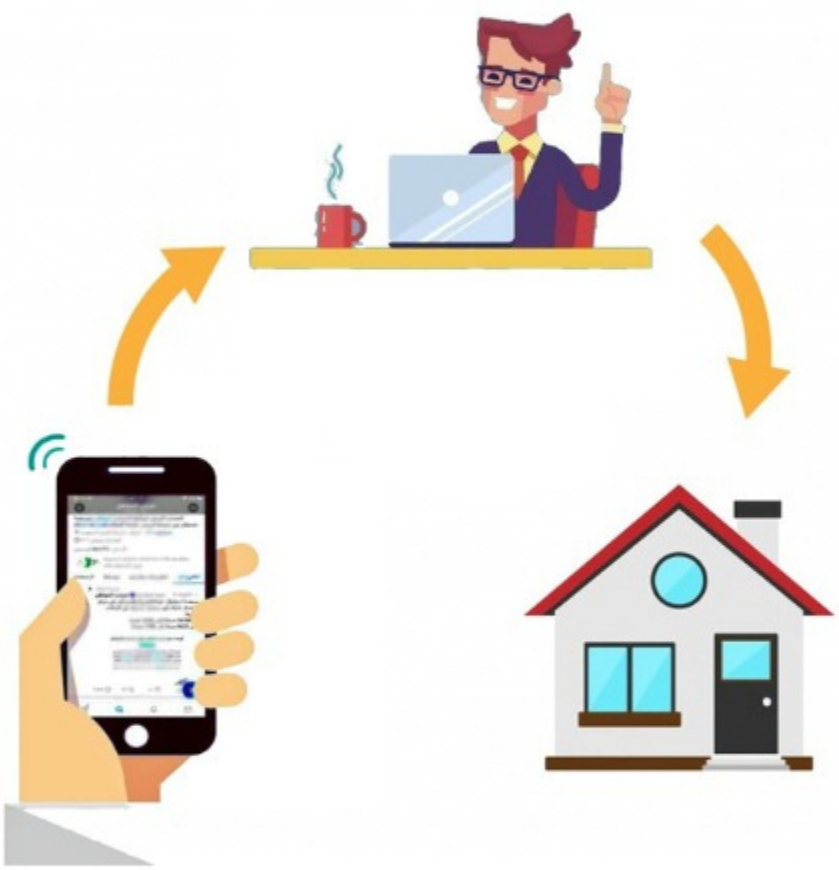

Medication For All

الـــدواء للـــجميع

دواء

المقر الرئيسي

مكة المكرمة , حي أم الكتاد , جامع ومجمع البلد الأمين الحضاري

المكتب التنسيقي بجدة

جدة , حي الرويس , مركز الشربتلي التجاري

0596365420

920005461

Dwaa.org.sa

Dwaa4all

الجمعية الخيرية لتوفير الدواء للجميع

تحت إشراف المركز الوطني للقطاع غير الربحي تصريح رقم 541